Appartement in erster Linie mit 3 Schlafzimmern und beeindruckendem Ausblick

Preise & Kosten

Käufer-Provision	Nein
Freitext Courtage	Unsere Angebote sind für Käufer provisionsfrei!
Kaufpreis	320.000 €

Objektbeschreibung

Playa del Acequión ist der zentralste Strand südlich der Stadt Torrevieja. Daneben befindet sich auch Playa de los Náufragos, die zusammen etwa 6 km Sandstrand in der Stadt markiert, den man das ganze Jahr über genießen kann. Umgeben von Geschäften, Bars und Restaurants ist der Strand von Acequión eine der schönsten Gegenden direkt am Meer und nur einen kurzen Spaziergang vom Stadtzentrum entfernt.
Hier und in der allerersten Meereslinie befinden sich die Navamares-Gebäude. Im sechsten Stock und mit beeindruckender Aussicht befindet sich dieses Apartment mit 3 Schlafzimmern, 1 Badezimmer und 1 WC. Der Mittelpunkt des Hauses ist, wie es sich gehört, das edle und schöne Wohn-Esszimmer mit der dazu offenen Küche. Die Wohnung liegt an der Ecke und daher können Sie die Aussicht von jedem Zimmer und insbesondere vom Wohnzimmer aus genießen. Die Geräumigkeit des Wohnzimmers ist darauf zurückzuführen, dass bei einer Komplettrenovierung des Hauses vor einigen Jahren die gesamte Terrasse des Hauses von ca.

Angaben zur Immobilie

Wohnfläche	110 m²
Zimmer	4
Schlafzimmer	3
Badezimmer	1

Das Appartement besteht aus ca. 110m2 Wohnfläche und wird möbliert und ausgestattet verkauft.
Und um das Angebot abzurunden, steht allen Bewohnern ein Gemeinschaftspool zwischen den beiden Navamares-Gebäuden zur Verfügung.

Ausstattung
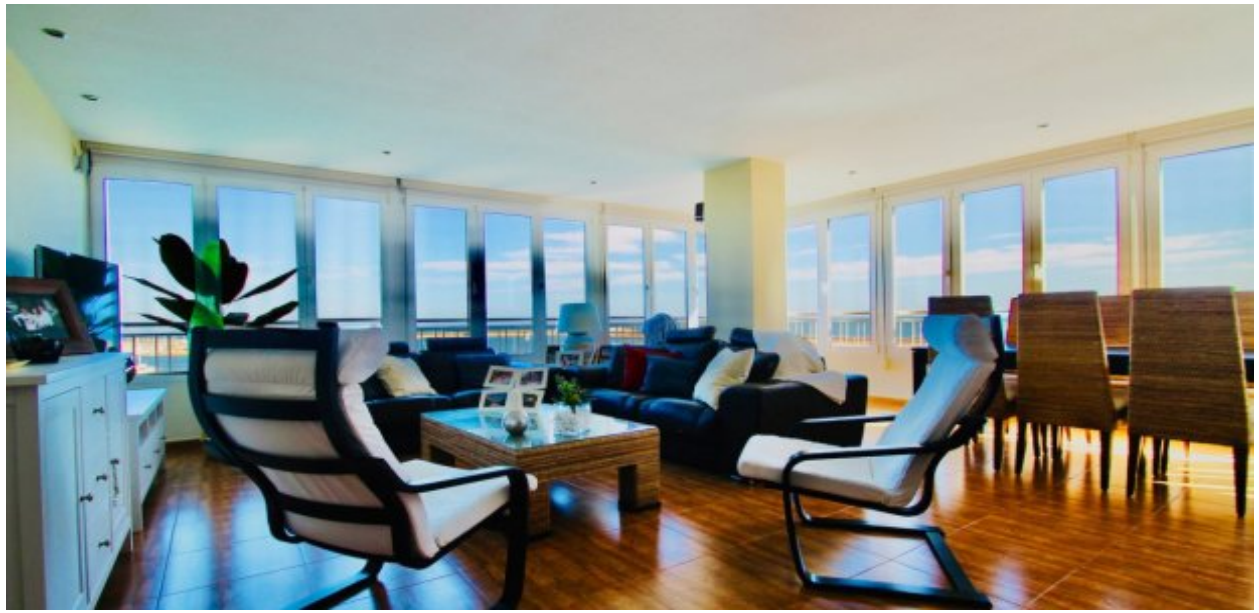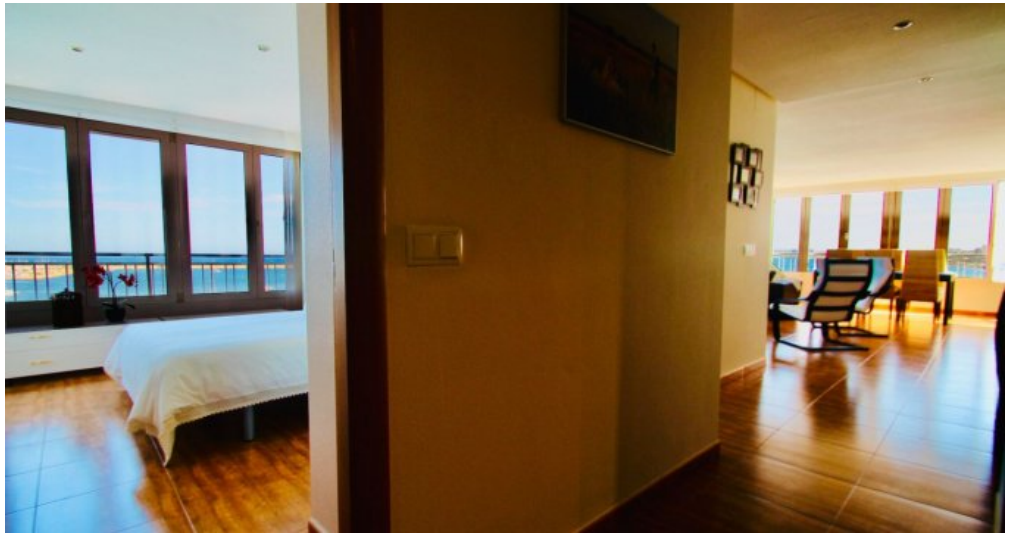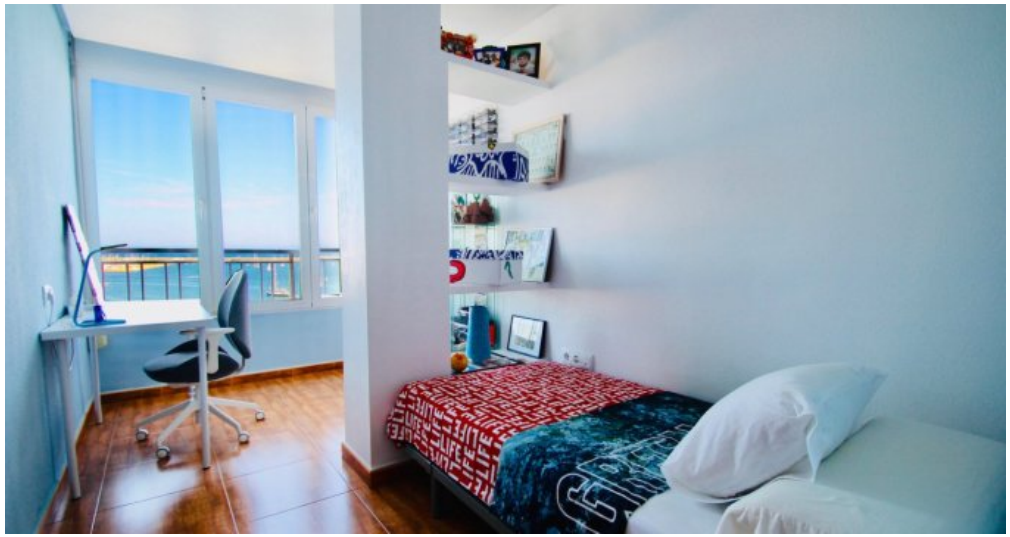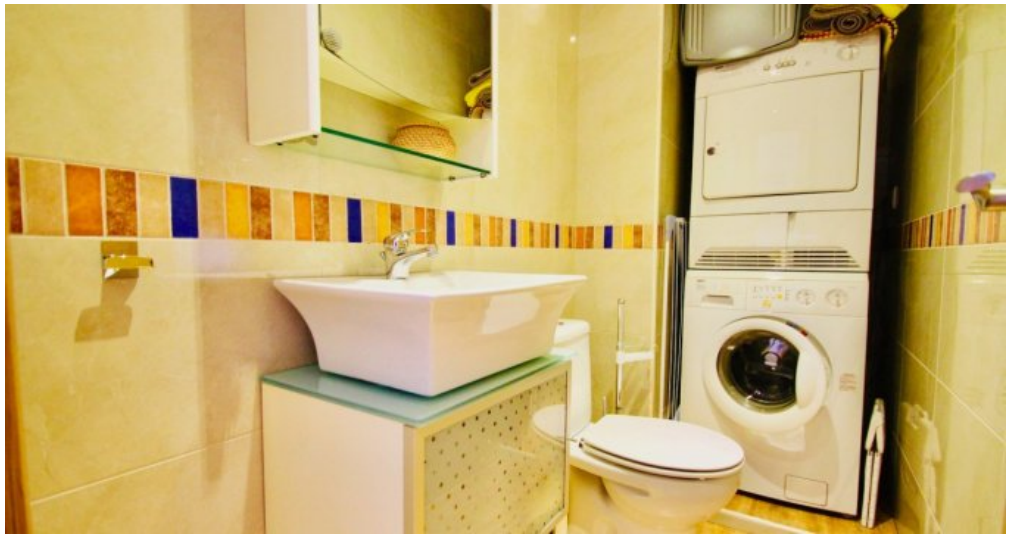
Differenzierung	Gehoben
Küche	Einbauküche
Heizungsart	Zentralheizung
Aufzug	Personenaufzug
möbliert	voll
Swimmingpool	Ja
Unterkellert	Nein
Gäste-WC	Ja