Appartement mit 2 Schlafzimmern und 1 Bad im Zentrum von La Mata nur 200 m vom Strand

Preise & Kosten

Freitext Courtage	Unsere Angebote sind für Käufer provisionsfrei!
Kaufpreis	170.000 €

Objektbeschreibung

Das Appartement liegt in einem modernen Gebäude mit Fahrstuhl.
Es besteht aus einem Wohn-/Esszimmer, einer offenen Küche, zwei Schlafzimmern und einem Badezimmer und hat eine nach Westen ausgerichtete Terrasse.
Die Wohnung befindet sich im ersten Stock des Gebäudes.

Angaben zur Immobilie

Wohnfläche	51 m²
Zimmer	3
Schlafzimmer	2
Badezimmer	1
Terrassen	1

Lage

Die Wohnung befindet sich im Zentrum von La Mata, nur ca. 200 m vom Strand entfernt..

Ausstattung

Küche	Einbauküche
Boden	Fliesen
Klimatisiert	Ja
Aufzug	Personenaufzug
möbliert	teil

Ausstattung

Die Wohnung verfügt über Klimaanlage und wird teilmöbliert veräußert.

Sonstiges

Der Energieausweis ist in Vorbereitung..

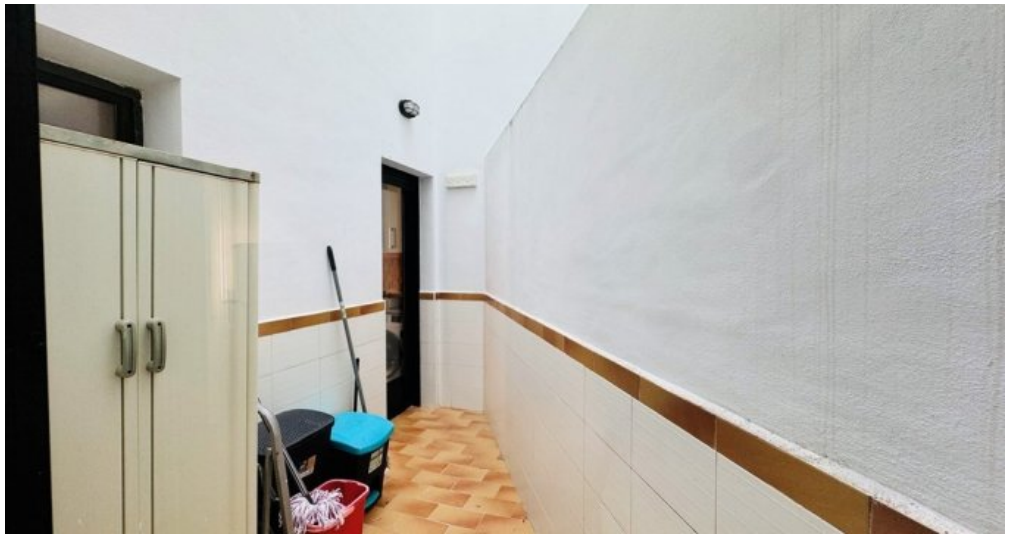

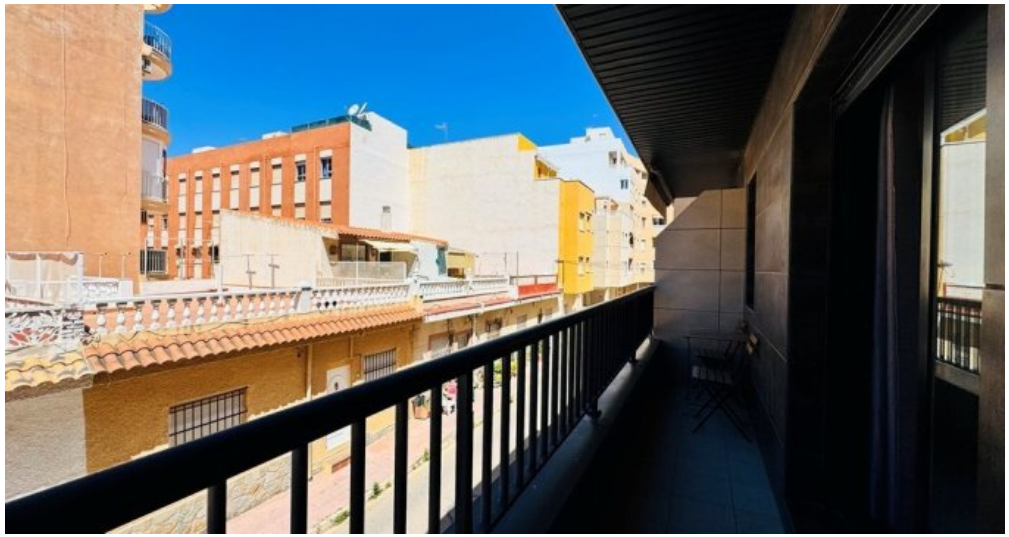

in Bearbeitung
in progress
en curso