Appartement mit 3 Schlafzimmern und 1 Bad nur 50 m vom wunderschönen Sandstrand

Preise & Kosten

Freitext Courtage	Unsere Angebote sind für Käufer provisionsfrei!
Kaufpreis	124.000 €

Objektbeschreibung

Das Appartement hat eine konstruierte Fläche von 75 m², die sich aufteilt auf
3 Schlafzimmer,
1 Badezimmer,
1 Wohn-/Esszimmer,
1 Küche und
1 nach Osten ausgerichtete Terrasse.
Die Wohnung befindet sich im 1. Stock und es gibt keinen Fahrstuhl.

Angaben zur Immobilie

Wohnfläche	75 m²
Zimmer	4
Schlafzimmer	3
Badezimmer	1
Terrassen	1

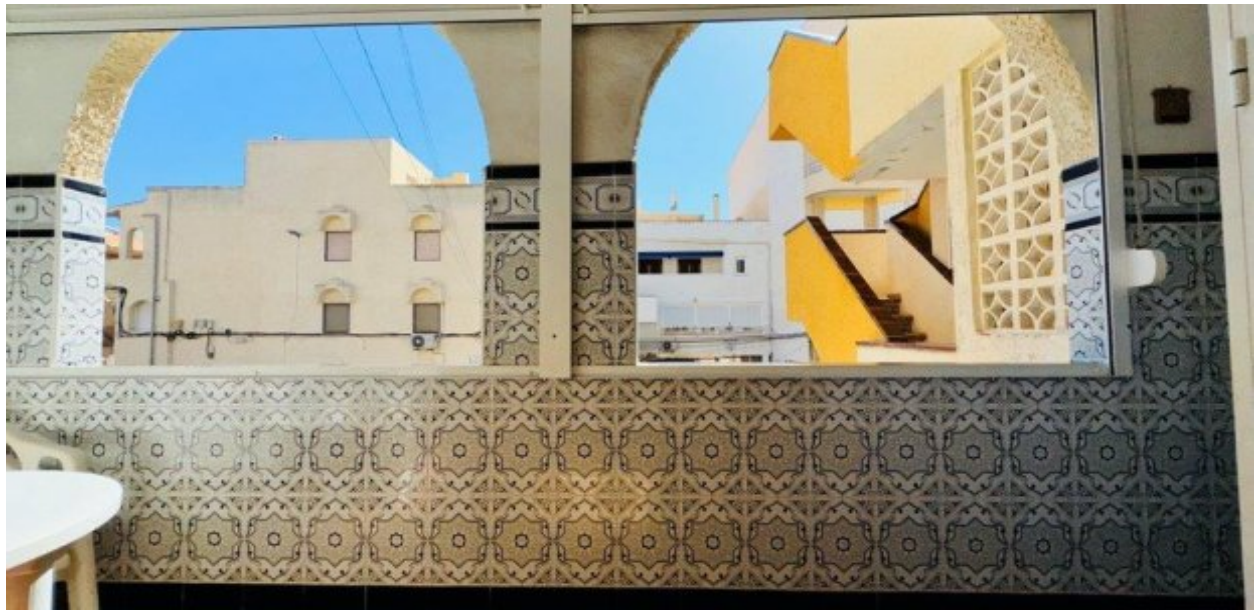

Lage

Die Wohnung liegt sehr zentral in La Mata, nur 50 m vom wunderschönen Sandstrand entfernt..

Ausstattung

Küche	Einbauküche
Boden	Fliesen
möbliert	voll

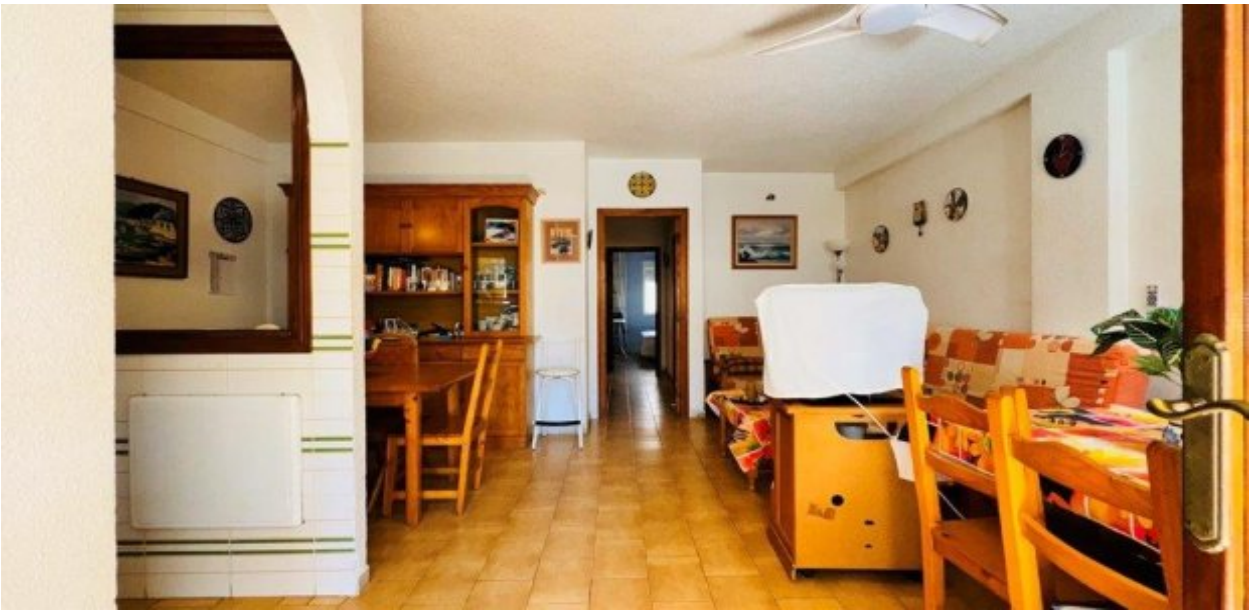

Sonstiges

Der Energieausweis ist in Vorbereitung..

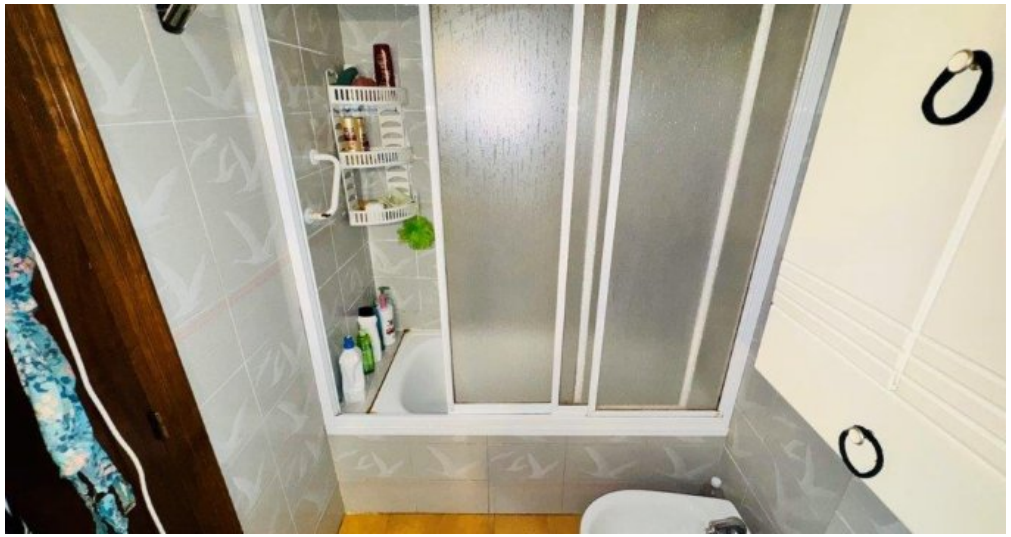

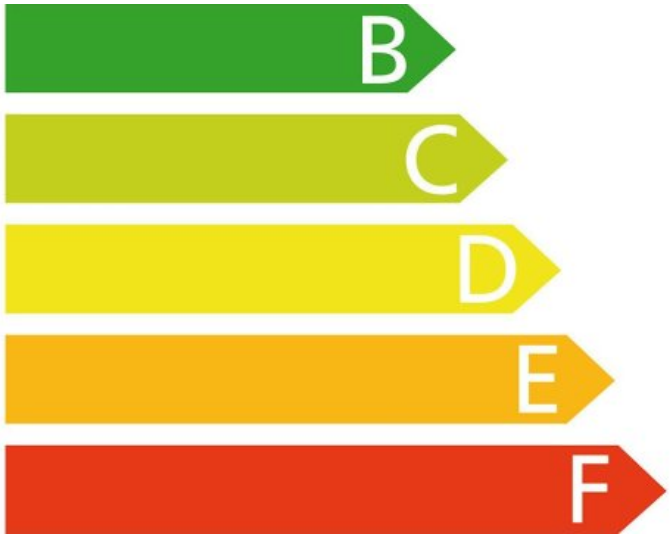

in Bearbeitung
in progress
en curso